APRENDO A LEER
con las

letras divertidas

EL MICROBIO FELIZ

TEXTOS RIMADOS

LETRAS MAYÚSCULAS

Pilar López Ávila

M.ª Luisa Torcida y Borja Sauras

Bruño

APRENDO A LEER
con las
letras divertidas

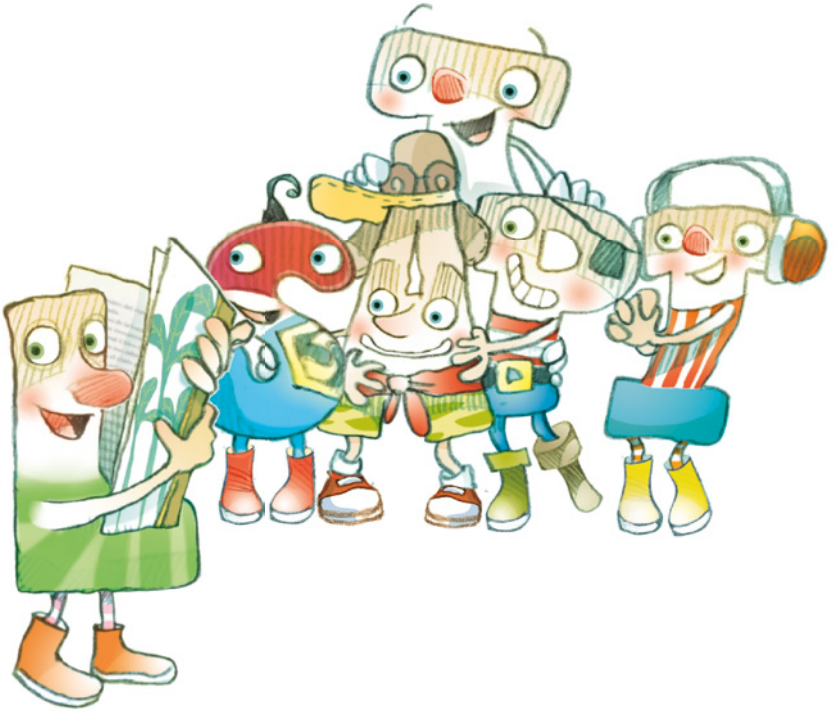

Pilar López Ávila

M.ª Luisa Torcida y Borja Sauras

Bruño

LOS PERSONAJES:

LA **L,**
QUE PREFIERE **LEER**
A VER LA TELE.

LA **I INVENTORA,**
QUE INVENTA
A TODAS HORAS.

LA **Z ZAPATERA,**
QUE ES
BASTANTE TRAVIESA.

EL **MICROBIO ACUÁTICO,**
QUE ES MUY SIMPÁTICO.

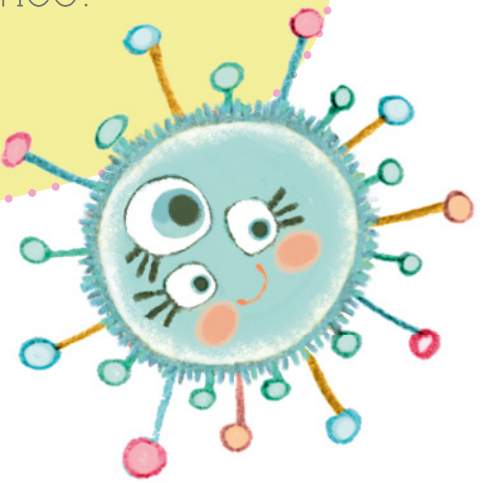

LA **PROFE**
ESTRELLA DE MAR,
TAN AVENTURERA
COMO LAS DEMÁS.

ACOMPAÑA AL **COLE**
A TUS AMIGAS
LAS LETRAS DIVERTIDAS.

¡CON SUS AVENTURAS
APRENDERÁS A LEER ENSEGUIDA!

© Textos: Pilar López Ávila, 2025
© Ilustraciones: M.ª Luisa Torcida y Borja Sauras, 2025
www.mltorcida.com
© Las divertidas aventuras de las letras y los números:
Pilar López Ávila y M.ª Luisa Torcida, 2010, 2025

© Grupo Editorial Bruño, S. L., 2025
Valentín Beato, 21; 28037 Madrid
Dirección Editorial: Begoña Lozano
Edición: Cristina González
Diseño: M.ª Luisa Torcida
Preimpresión: Equipo Bruño

ISBN: 978-84-696-4410-2
Depósito legal: M-5445-2025
Printed in Spain

Primera edición: mayo 2025

PAPEL DE FIBRA CERTIFICADA

Reservados todos los derechos.
Quedan rigurosamente prohibidas, sin el permiso escrito de los titulares del *copyright*, la reproducción o la transmisión total o parcial de esta obra por cualquier procedimiento mecánico o electrónico, incluyendo la reprografía y el tratamiento informático, y la distribución de ejemplares mediante alquiler o préstamo públicos.
Pueden utilizarse citas siempre que se mencione su procedencia.

www.brunolibros.es

APRENDO A LEER
con las

letras divertidas

EL MICROBIO FELIZ

Textos: Pilar López Ávila
Ilustraciones: M.ª Luisa Torcida
y Borja Sauras

Bruño

HOY LAS LETRAS VAN
AL LABORATORIO DEL COLE
CON LA PROFE ESTRELLA DE MAR.

POR FAVOR,
¡CUIDAD BIEN EL MATERIAL!

LAS LETRAS ESTÁN IMPACIENTES...

¡YO QUIERO HACER EXPERIMENTOS INMEDIATAMENTE!

LA E MIRA POR EL MICROSCOPIO...
¡PERO NO LO HA ENCHUFADO!

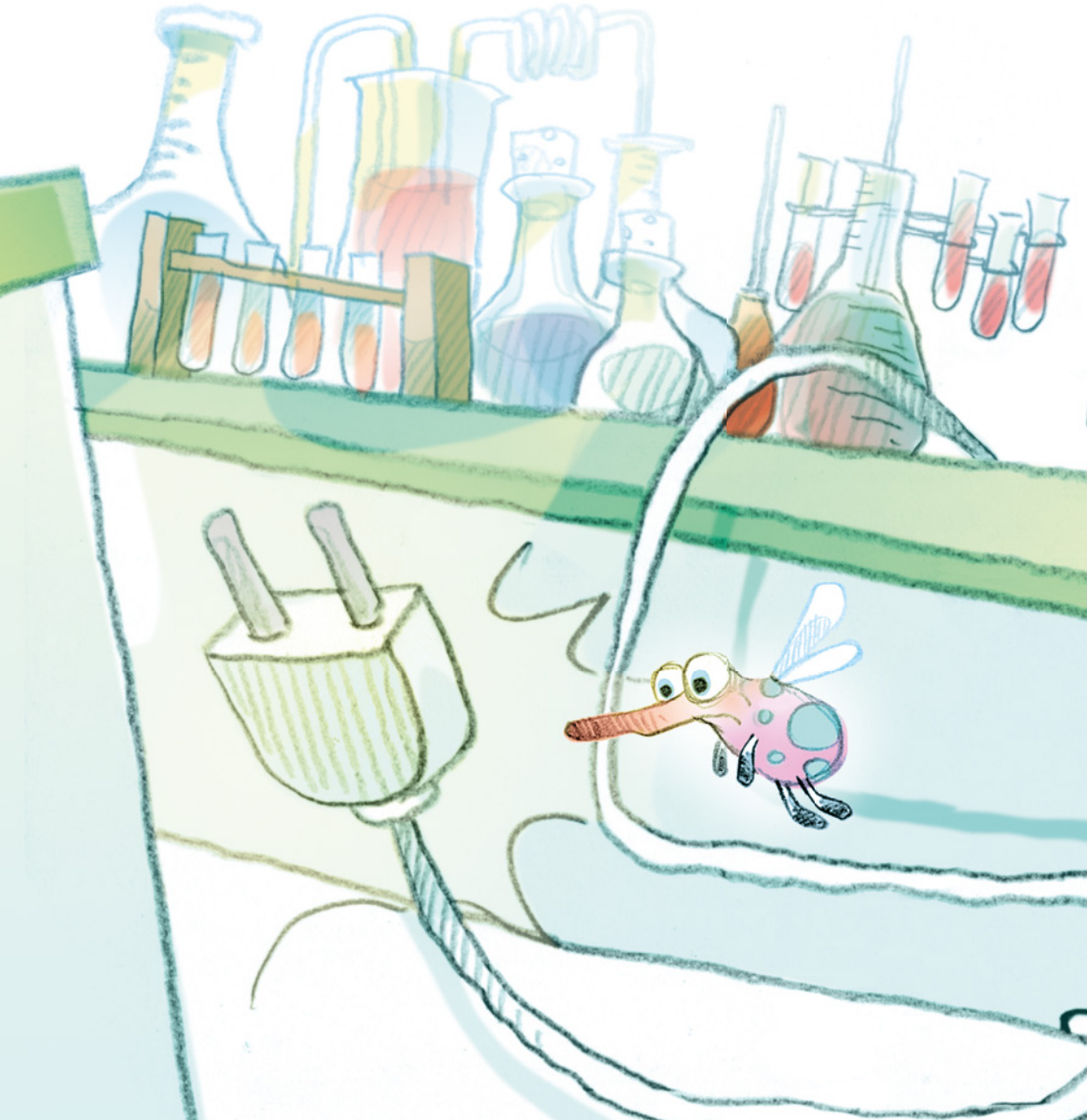

NO SE VE NADA...
¿ESTARÁ ESTROPEADO?

LA Z REVUELVE TOOOODO EL MATERIAL.

NECESITO UNAS PINZAS.
¿DÓNDE ESTARÁN?

APRENDO A LEER
con las

letras divertidas

LETRAS MAYÚSCULAS

VOCABULARIO DIVERTIDO

ILUSTRACIONES GENIALES

TEXTOS RIMADOS

AVENTURAS LLENAS DE HUMOR

CON TUS AMIGAS FAVORITAS

HOY LA PROFE
DA CLASE A LAS LETRAS
EN EL LABORATORIO,
¡Y MENUDA SORPRESA
SE LLEVAN AL MIRAR
POR EL MICROSCOPIO!

7242248
ISBN: 978-84-696-4410-2
9 788469 644102

Bruño